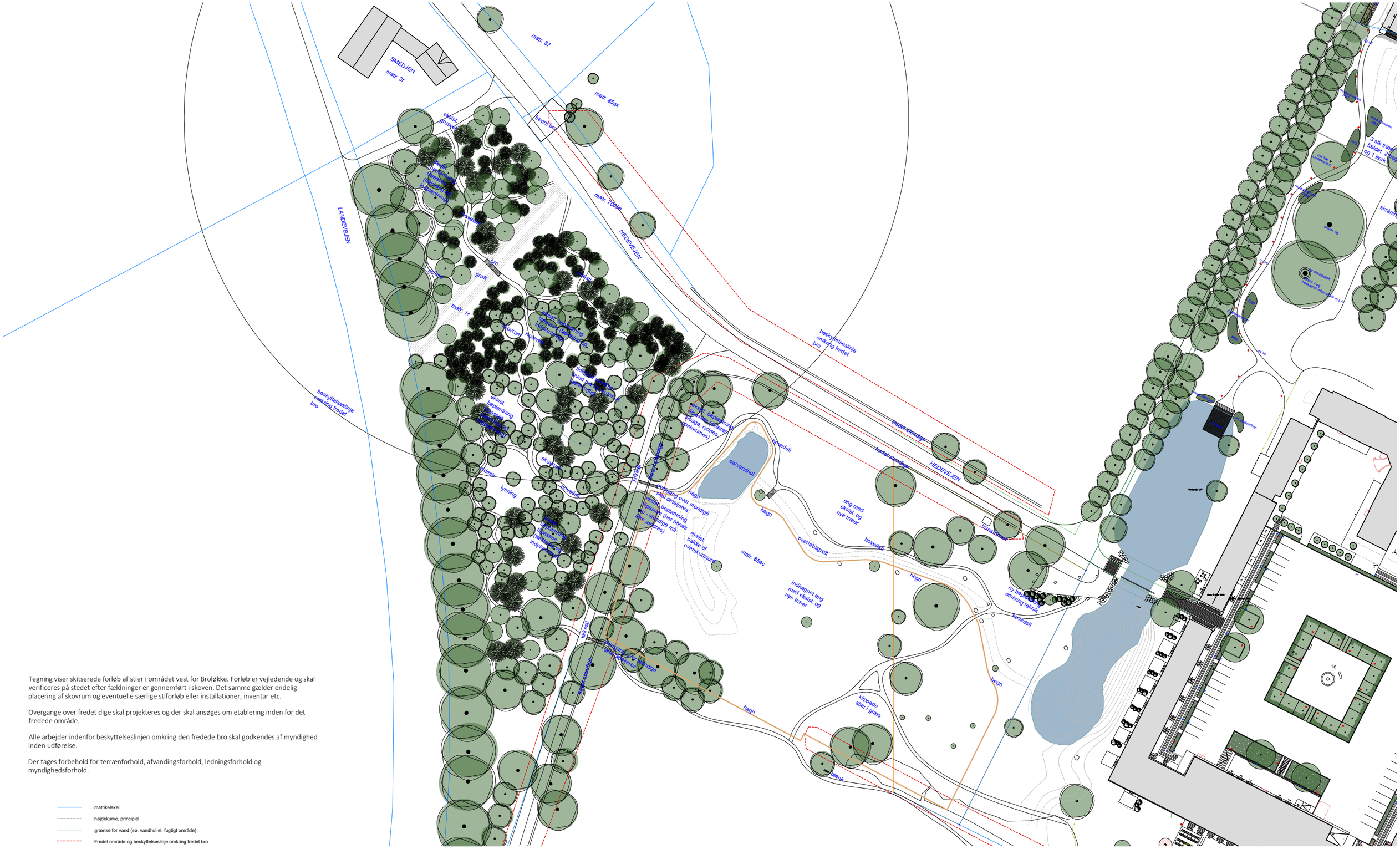

Tegning viser skitserede forløb af stier i området vest for Broløkke. Forløb er vejledende og skal verificeres på stedet efter fældninger er gennemført i skoven. Det samme gælder endelig placering af skovrum og eventuelle særlige stiforløb eller installationer, inventar etc.

Overgange over fredet dige skal projekteres og der skal ansøges om etablering inden for det fredede område.

Alle arbejder indenfor beskyttelseslinjen omkring den fredede bro skal godkendes af myndighed inden udførelse.

Der tages forbehold for terrænforhold, afvandingsforhold, ledningsforhold og myndighedsforhold.

matrikelskel

højdekurve, principiel

grænse for vand (sø, vandhul el. fugtigt område)

Fredet område og beskyttelseslinje omkring fredet bro

eksisterende træer

nye træer

LITHO LANDSKAB

Broløkke Herregård, Humble
Udvikling af have og udearealer
Skitse, ny sti til Smedjen
Mål: 1:1000 Papir: A3
Dato: 22.10.2024 Rev: 16.01.2025